ImPuls
From Aptean

# WebImPuls B2B/B2C

# WebImPuls B2B/B2C

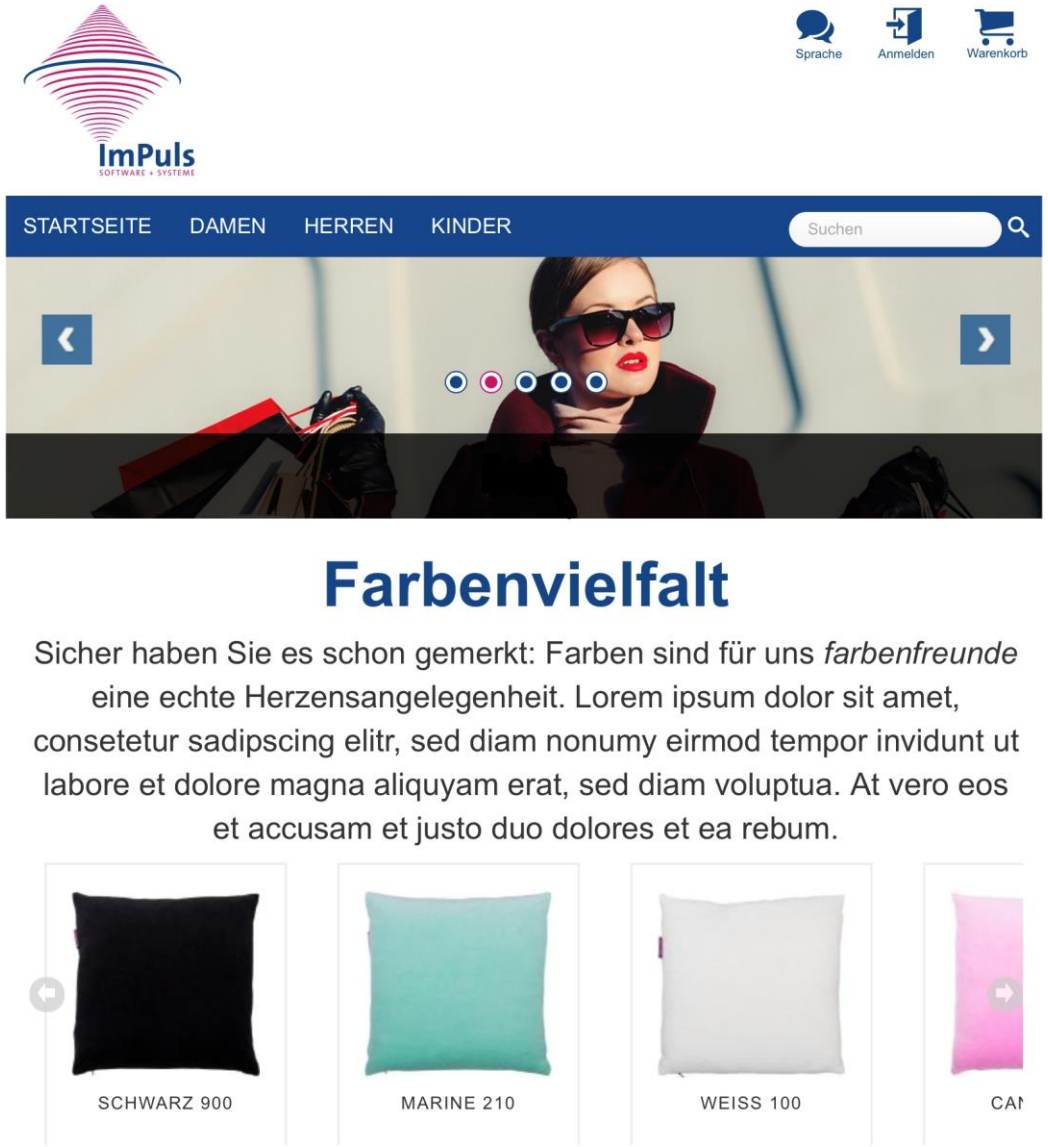

# Funktionen

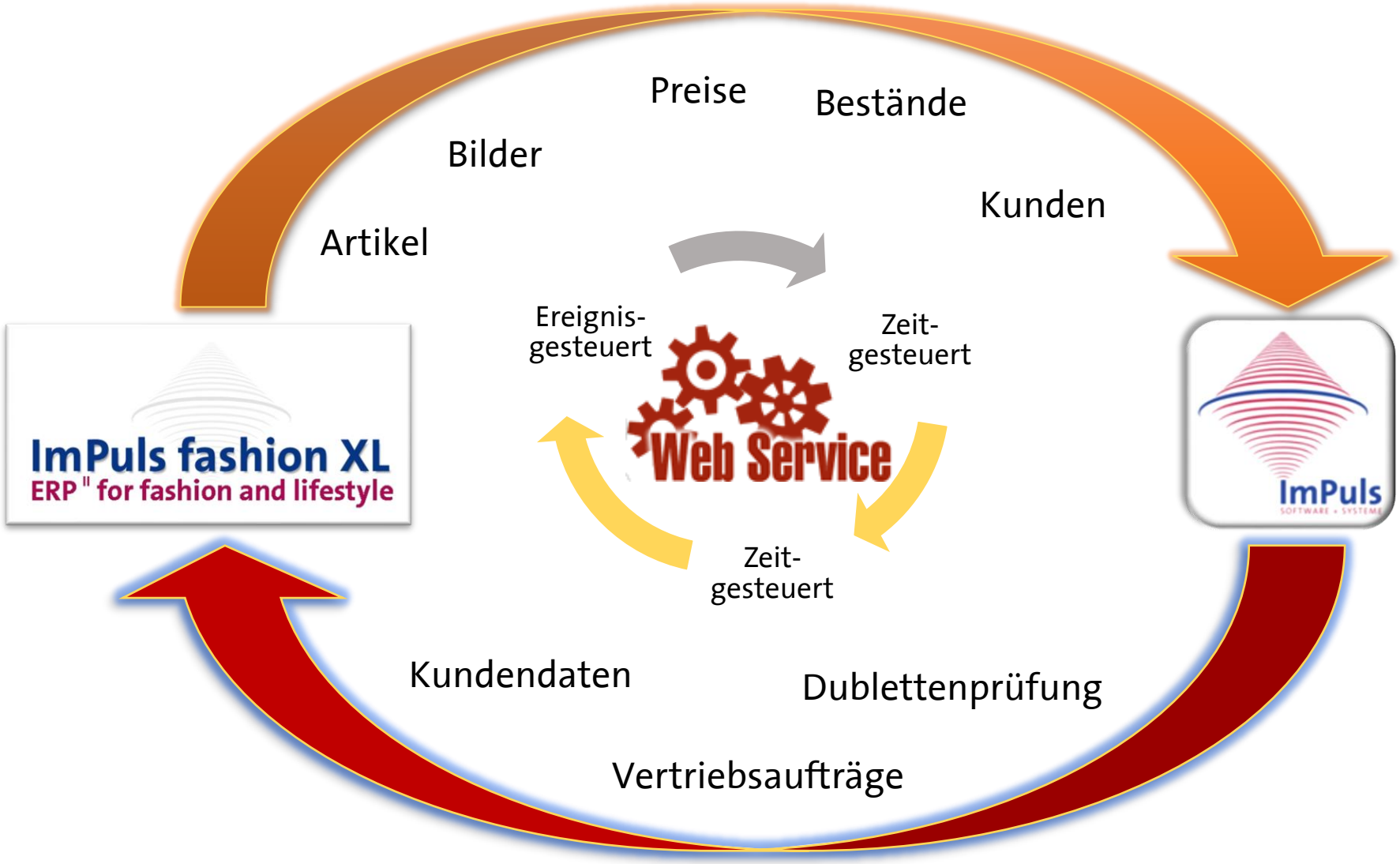
Preise
Bestände
Bilder
Kunden
Artikel
Ereignis-
gesteuert
Zeit-
gesteuert
Web Service
ImPuls fashion XL
ERP " for fashion and lifestyle
ImPuls
Zeit-
gesteuert
Kundendaten
Dublettenprüfung
Vertriebsaufträge

# Integration in ImPuls fashion XL/web

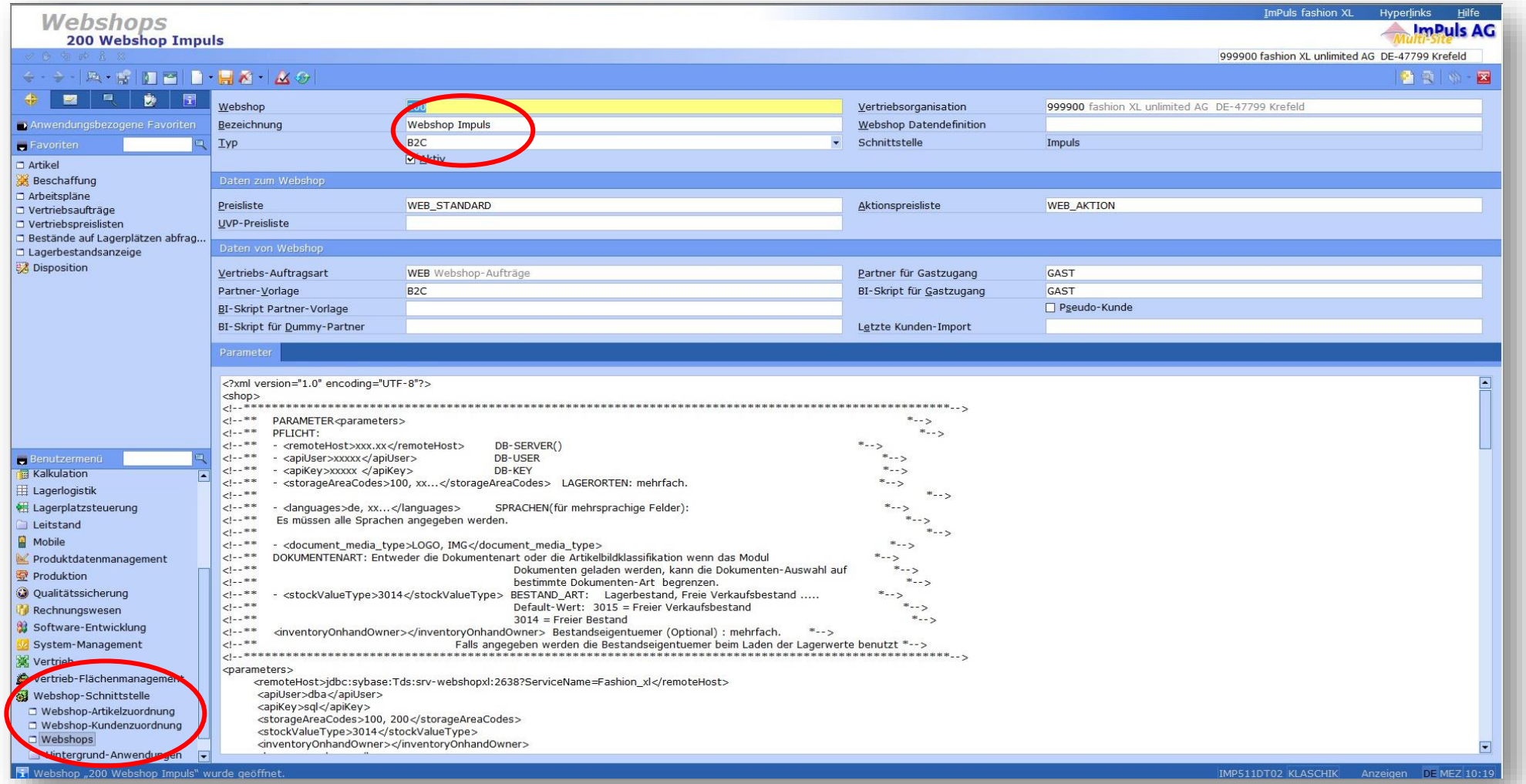

# Artikelklassifikationen

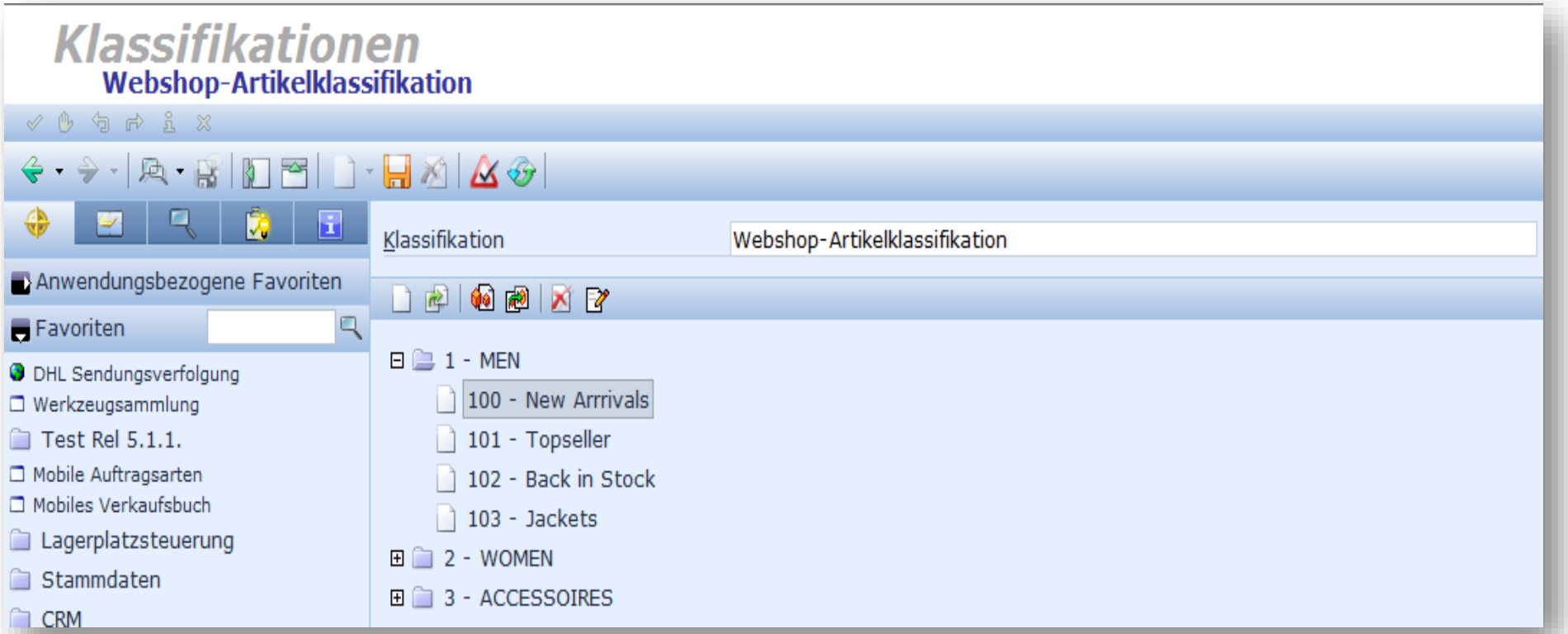


Klassifikationen werden dynamisch aus ImPuls fashion XL übernommen.

# Hauptwarengruppe/Warengruppe

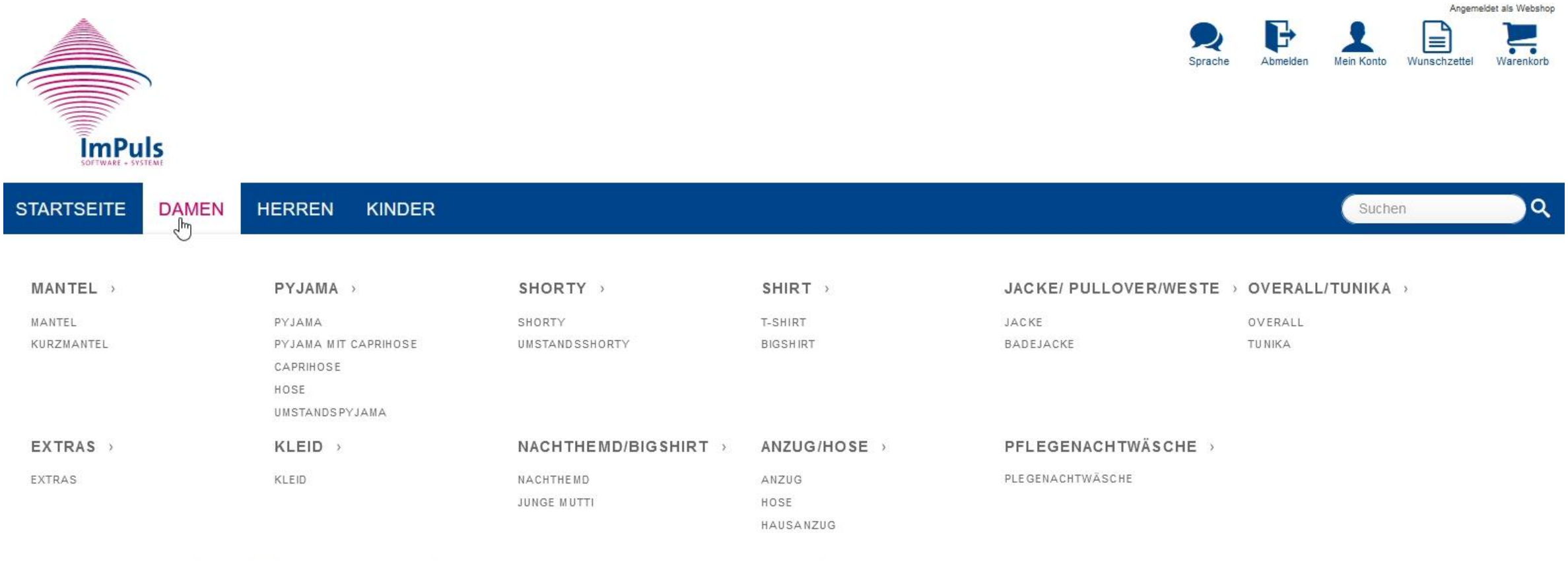

# Artikel-Zuordnung in der ERP-Lösung

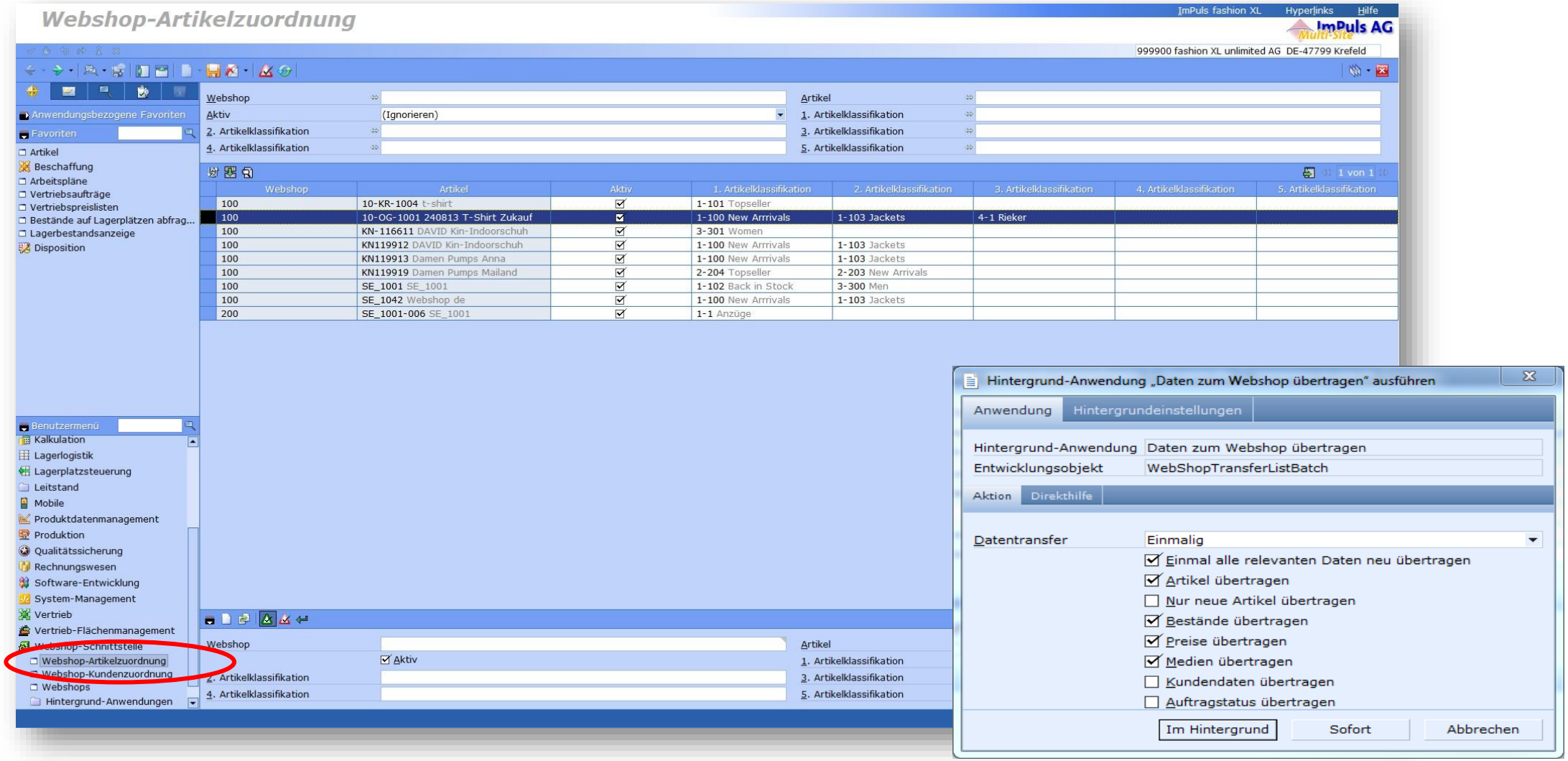

# Artikel-Darstellung > Spalten

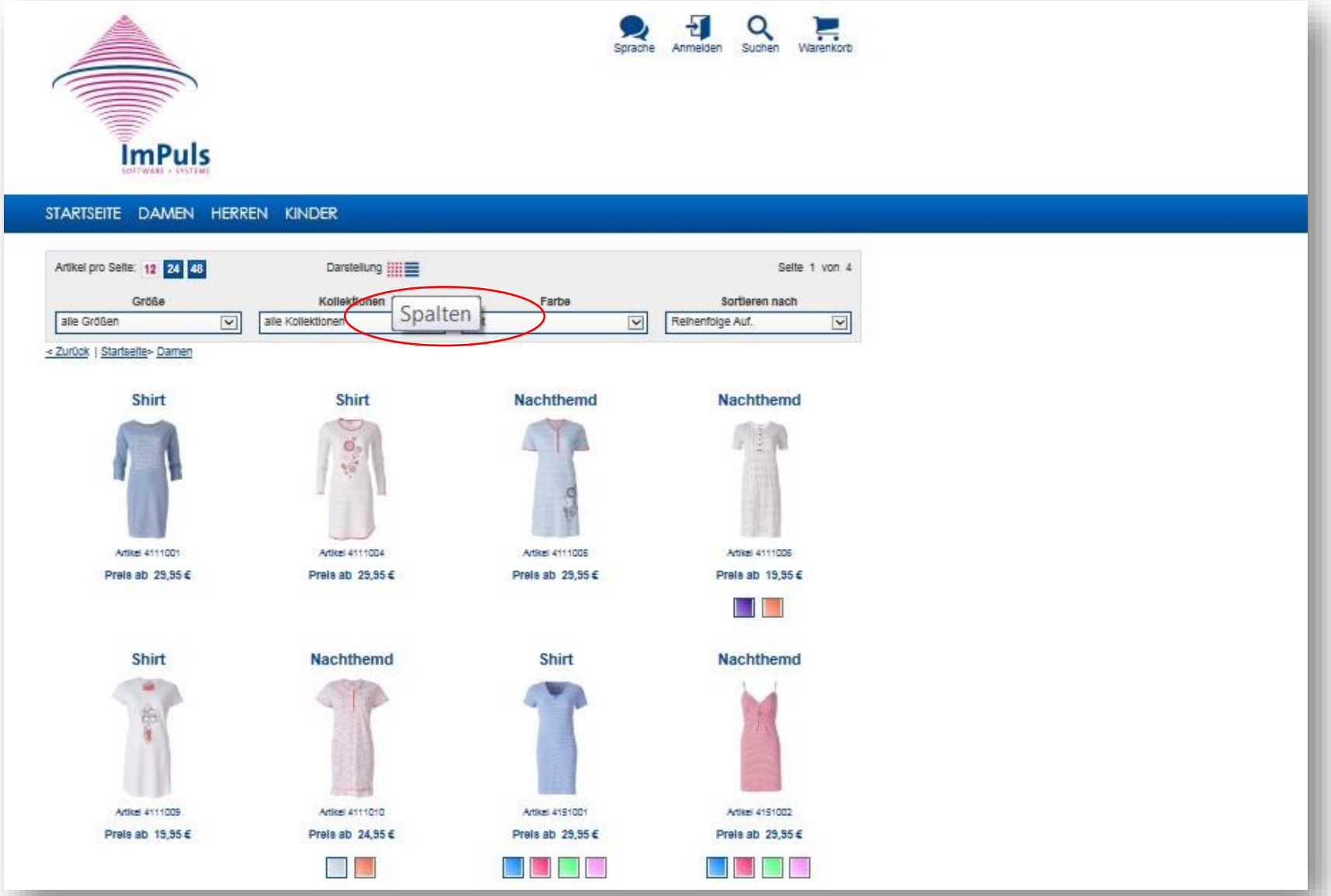

# Artikel-Darstellung > Zeilen

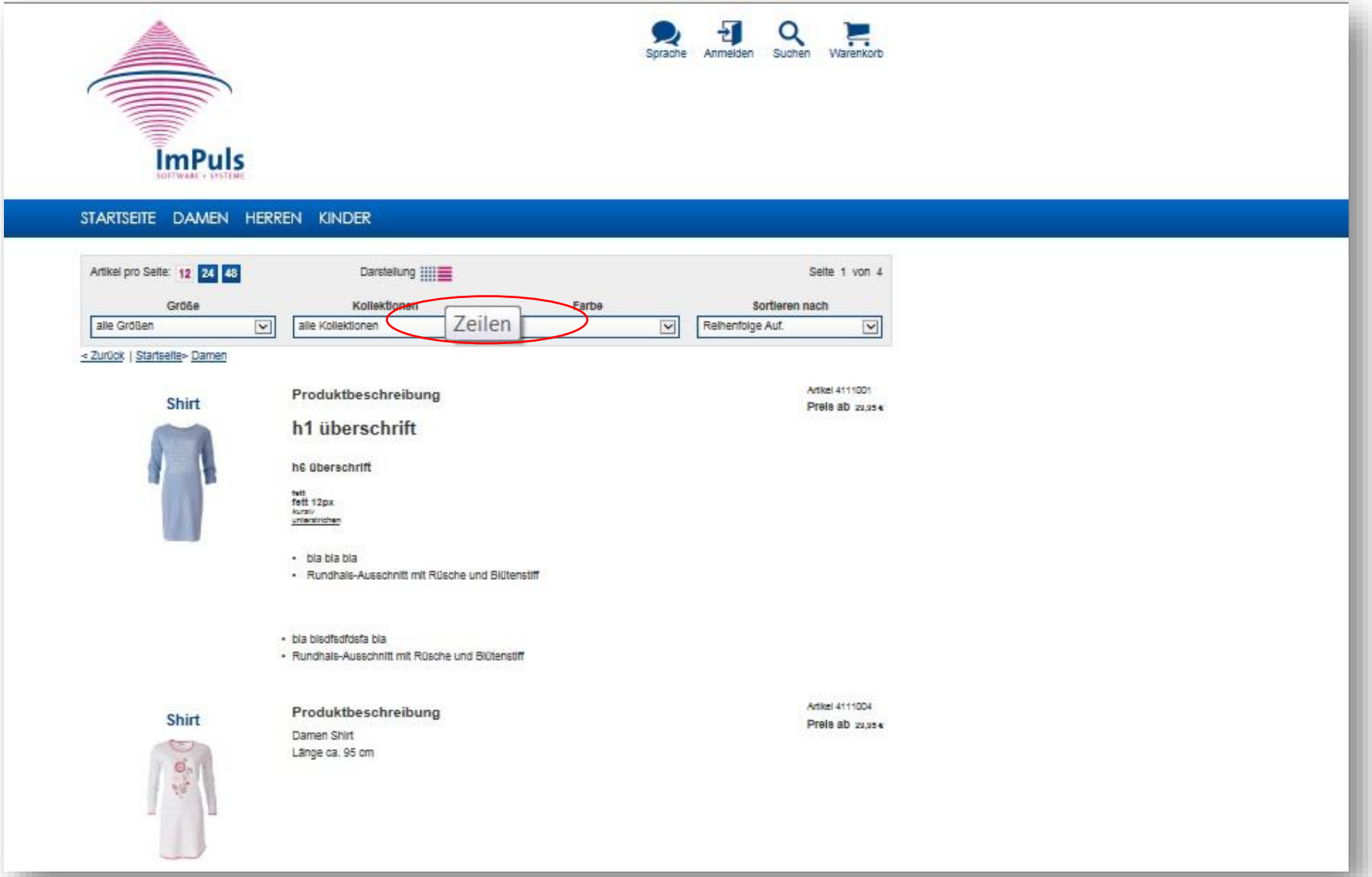

# Suchparameter

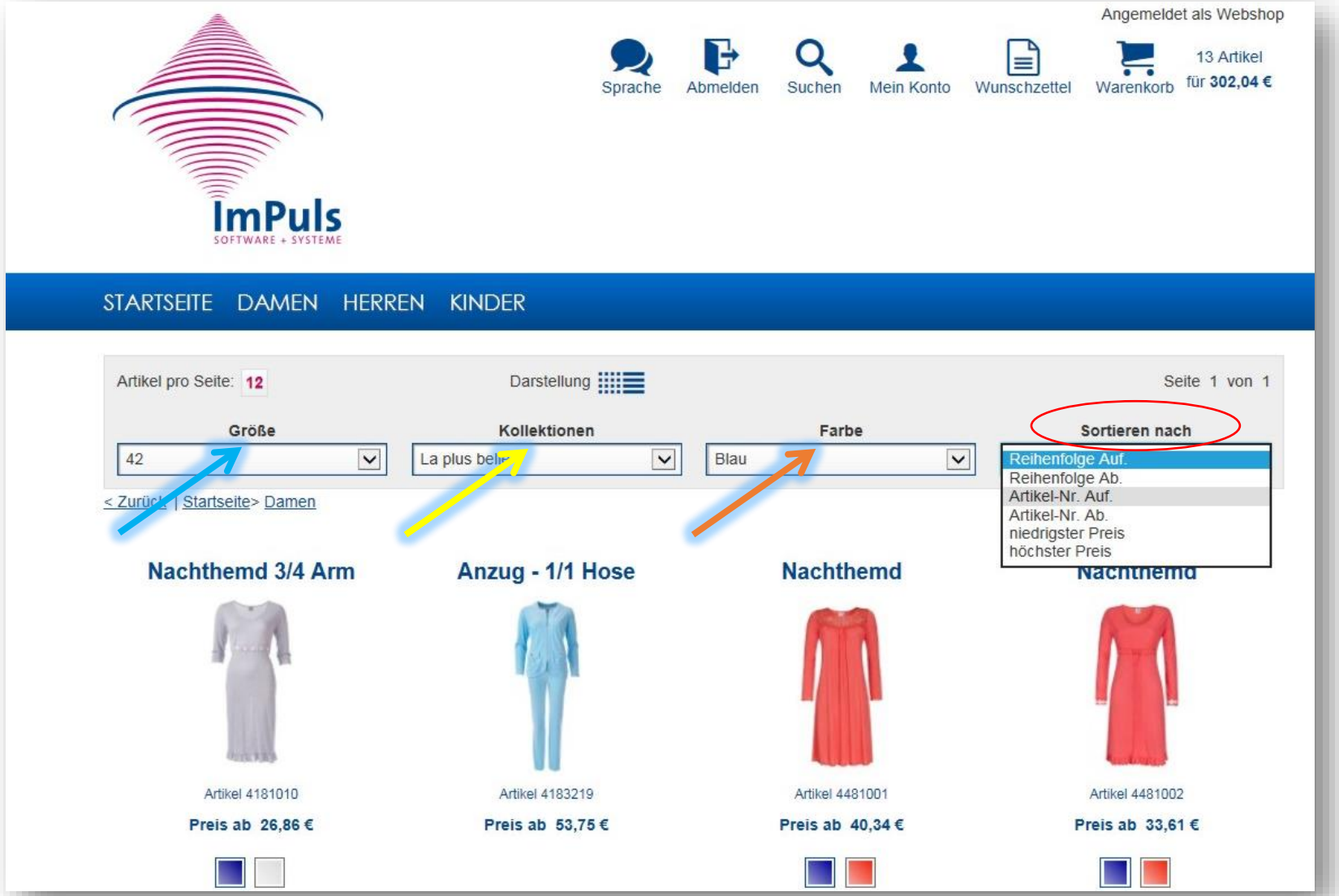

# Größere Ansicht > Zoom

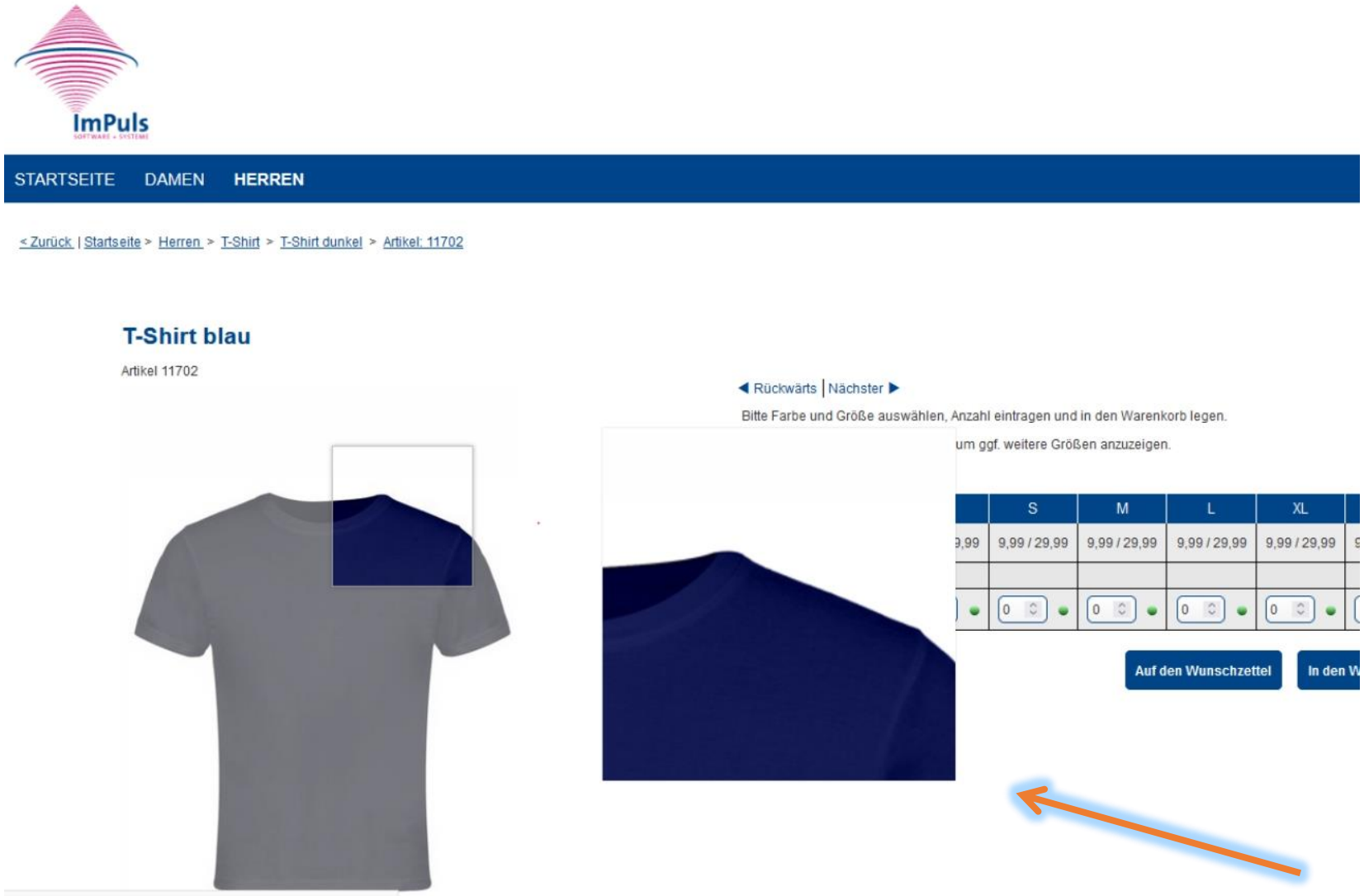

# Farb-/Größenmatrix mit Preisen B2B

## Bestellbare Farben

214 nachtblau
600 pink
704 ultraviolett

Bitte Farbe und Größe auswählen, Anzahl eintragen und in den Warenkorb legen.

| GRÖßE | 36 | 38 | 42 | 44 | 46 | 48 |
|---|---|---|---|---|---|---|
| VK-Preis (€) | 14,76 | 14,76 | 14,76 | 14,76 | 14,76 | 14,76 |
| Empf. VK (€) | 17,56 | 17,56 | 17,56 | 17,56 | 17,56 | 17,56 |
| Farbe | | | | | | |
| 214 nachtblau | 1 | 2 | | | | 2 |
| 600 pink | | | 3 | 4 | 3 | 2 |
| 704 ultraviolett | 5 | | | 0 | 0 | 4 |

Auf den Wunschzettel | In den Warenkorb

- = verfügbar
- = wenig verfügbar
- = nicht verfügbar
- = In Produktion
- = Messe-Vororder

# Matrix: Darstellungsvarianten

| GRÖSSE | 36 | 38 | 40 | 42 | 44 | 46 |
|---|---|---|---|---|---|---|
| VK-Preis (€) | 20,00 | 20,00 | 20,00 | 20,00 | 20,00 | 20,00 |
| Empf. VK (€) | 39,96 | 39,96 | 39,96 | 39,96 | 39,96 | 39,96 |
| Farbe | | | | | | |
| 604 candy | 0 | 0 | 0 | 0 | 0 | 0 |
| 342 hot campari | 0 | 0 | 0 | 0 | 0 | 0 |
| 228 pool | 0 | 0 | 0 | 0 | 0 | 0 |

Größen mit Lagerbestand anzeigen als Ampel

| GRÖSSE | 36 | 38 | 40 | 42 | 44 | 46 |
|---|---|---|---|---|---|---|
| VK-Preis (€) | 20,00 | 20,00 | 20,00 | 20,00 | 20,00 | 20,00 |
| Farbe | | | | | | |
| 604 candy | 0<br>2 | | 0<br>3 | 0<br>3 | 0<br>4 | 0<br>1 |
| 342 hot campari | 0<br>5 | | 0<br>10 | 0<br>15 | 0<br>1 | 0<br>6 |
| 228 pool | 0<br>1 | 0<br>2 | 0<br>1 | 0<br>3 | 0<br>5 | 0<br>4 |

Größen mit Lagerbestand anzeigen mit Werten

# Matrix: Darstellungsvarianten

| GRÖSSE | 36 | 38 | 40 | 42 | 44 | 46 |
|---|---|---|---|---|---|---|
| VK-Preis / Empf.VK (€) | 24,00 / 39,99 | 24,00 / 39,99 | 24,00 / 39,99 | 24,00 / 39,99 | 24,00 / 39,99 | 24,00 / 39,99 |
| 604 candy | 0 | 0 | 0 | 0 | 0 | 0 |
| | | | | | | |
| VK-Preis / Empf.VK (€) | 22,00 / 39,99 | 22,00 / 39,99 | 22,00 / 39,99 | 22,00 / 39,99 | 22,00 / 39,99 | 22,00 / 39,99 |
| Aktionspreis (€) | | | | | 15,00 | |
| 342 hot campari | 0 | 0 | 0 | 0 | 0 | 0 |
| | | | | | | |
| VK-Preis / Empf.VK (€) | 20,00 / 39,99 | 20,00 / 39,99 | 20,00 / 39,99 | 20,00 / 39,99 | 20,00 / 39,99 | 20,00 / 39,99 |
| Aktionspreis (€) | | | 15,00 | | | |
| 228 pool | 0 | 0 | 0 | 0 | 0 | 0 |

Ampelanzeige als Eingabefeld-Hintergrundfarbe und mit Aktionspreisen

# Artikel-Detail B2C

Verfügbarkeit

Ampelverfahren

# Artikel-Detail B2B

STARTSEITE | DAMEN | HERREN | KINDER

< Zurück | Startseite > Damen > Jacke/ Pullover/Weste > Jacke > Artikel: 4151615

## Jacke

◀ Rückwärts | Nächster ▶

Bitte Farbe und Größe auswählen, Anzahl eintragen und in den Warenkorb legen.

| GRÖSSE | 36 | 38 | 40 | 42 | 44 | 46 |
|---|---|---|---|---|---|---|
| VK-Preis / Empf.VK (€) | 20,00 / 39,99 | 20,00 / 39,99 | 20,00 / 39,99 | 20,00 / 39,99 | 20,00 / 39,99 | 20,00 / 39,99 |
| Farbe | | | | | | |
| 604 candy | 0 | | 0 | 0 | 0 | 0 |
| 342 hot campari | 0 | | 0 | 0 | 0 | 0 |
| 228 pool | 0 | 0 | 0 | 0 | 0 | 0 |

Auf den Wunschzettel | In den Warenkorb

342 hot campari

228 pool

# 4.Kategorie – Vororder B2B

Bitte Farbe und Größe auswählen, Anzahl eintragen und in den Warenkorb legen.

| GRÖßE | 36 | 38 | 40 | 42 | 44 | 46 |
|---|---|---|---|---|---|---|
| VK-Preis (€) | 30,25 | 30,25 | 30,25 | 30,25 | 30,25 | 30,25 |
| Empf. VK (€) | 36,00 | 36,00 | 36,00 | 36,00 | 36,00 | 36,00 |
| Farbe | | | | | | |
| 218 blue bell | 1 | 4 | 6 | 3 | 2 | 0 |
| 305 karminrot | 10 | 3 | 4 | 4 | 0 | 0 |
| 710 brombeer | 5 | 0 | 5 | 0 | 3 | 0 |

Auf den Wunschzettel | In den Warenkorb

- = verfügbar
- = wenig verfügbar
- = nicht verfügbar
- = in Produktion
- = Messe-Vororder

Für Vororder-Artikel werden eigene Aufträge erstellt.

# Verfügbarkeiten

# Sofortbestellung über Artikel-Nr

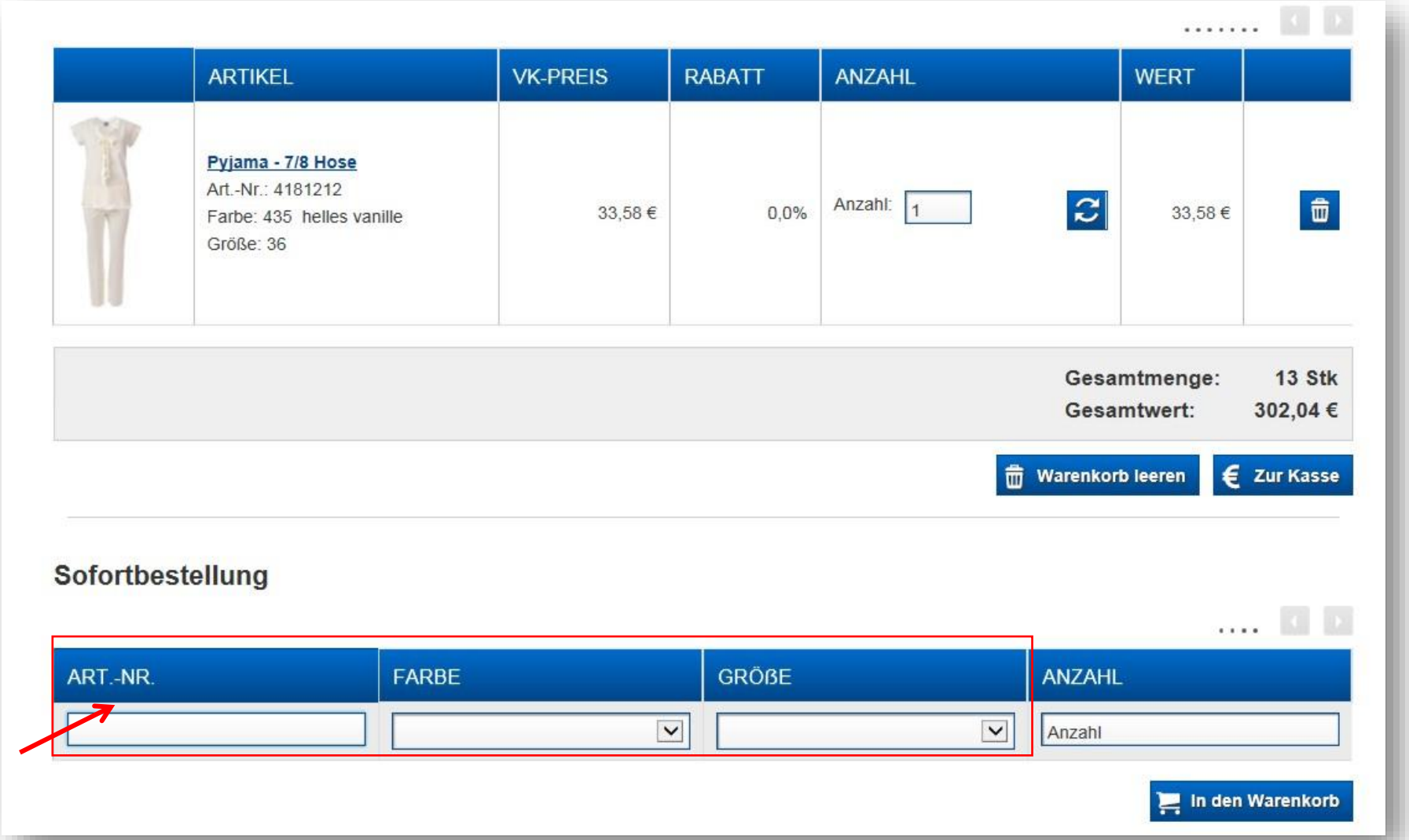

# Kundendaten

**Bitte prüfen Sie die Richtigkeit Ihrer Kontaktdaten.**

## Person

Kundennummer: D99999
Webshop
Webshop
Webshop

## Adresse

Daimlerring 3
D 31135 Hildesheim
Deutschland

## Kontakt

Telefon:
Telefax:
E-mail:

## Newsletter

Hier können Sie unseren Newsletter abonnieren. Sie können ihn jederzeit wieder abbestellen.

☐ Newsletter abonnieren **Abschicken**

Um Ihr Passwort zu ändern, geben Sie bitte das alte und ein neues Passwort ein.

Altes Passwort [Altes Passwort]
Neues Passwort [Neues Passwort]
Wiederholung [Wiederholung]
**Passwort ändern**

Um Ihre E-mail-Adresse zu ändern, geben sie hier Ihre neue E-mail-Adresse an.

Neue E-mail-Adresse [Neue E-mail-Adresse]
Wiederholung [Wiederholung]
**E-mail-Adresse ändern**

# Mein Konto

Angemeldet als Webshop
Sprache
Abmelden
Suchen
Mein Konto
Wunschzettel
Warenkorb
2 Artikel
für 80,61 €
Kundendaten
Adressen
Bestellungen
Auftragsverfolgung
ImPuls
SOFTWARE + SYSTEME
STARTSEITE DAMEN HERREN KINDER
Artikel pro Seite: 12 24 48
Darstellung
Seite 1 von 4
Größe
alle Größen
Kollektionen
alle Kollektionen
Farbe
Alle Farben
Sortieren nach
Reihenfolge Auf.
< Zurück | Startseite> Kinder > Pyjama > Pyjama
Pyjama
Artikel 4131206
Preis ab 20,13 €
Pyjama
Artikel 4131221
Preis ab 20,13 €
Pyjama
Artikel 4131224
Preis ab 20,13 €
Pyjama
Artikel 4131226
Preis ab 20,13 €

# Bestellhistorie

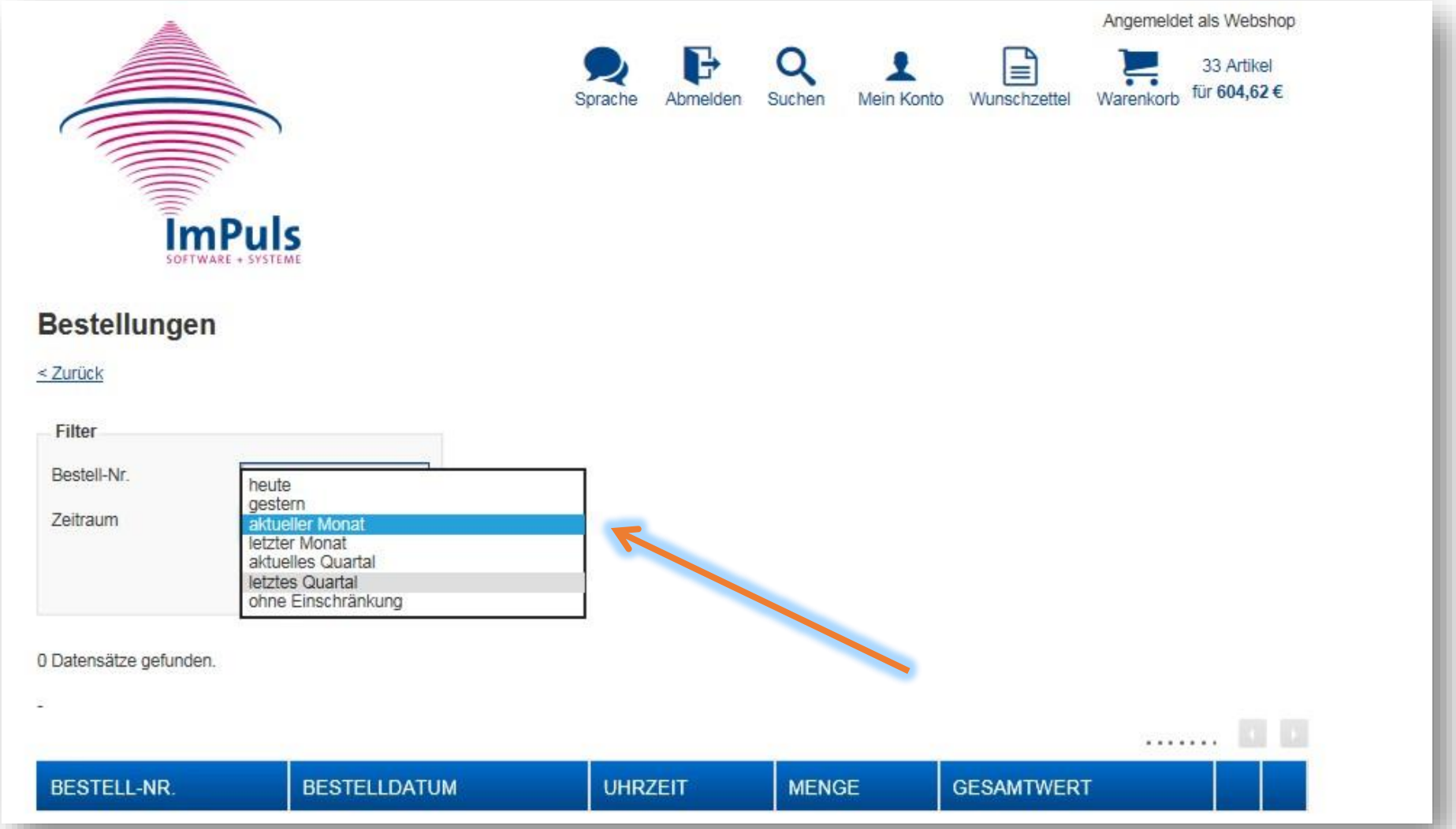

# Meine Bestellungen

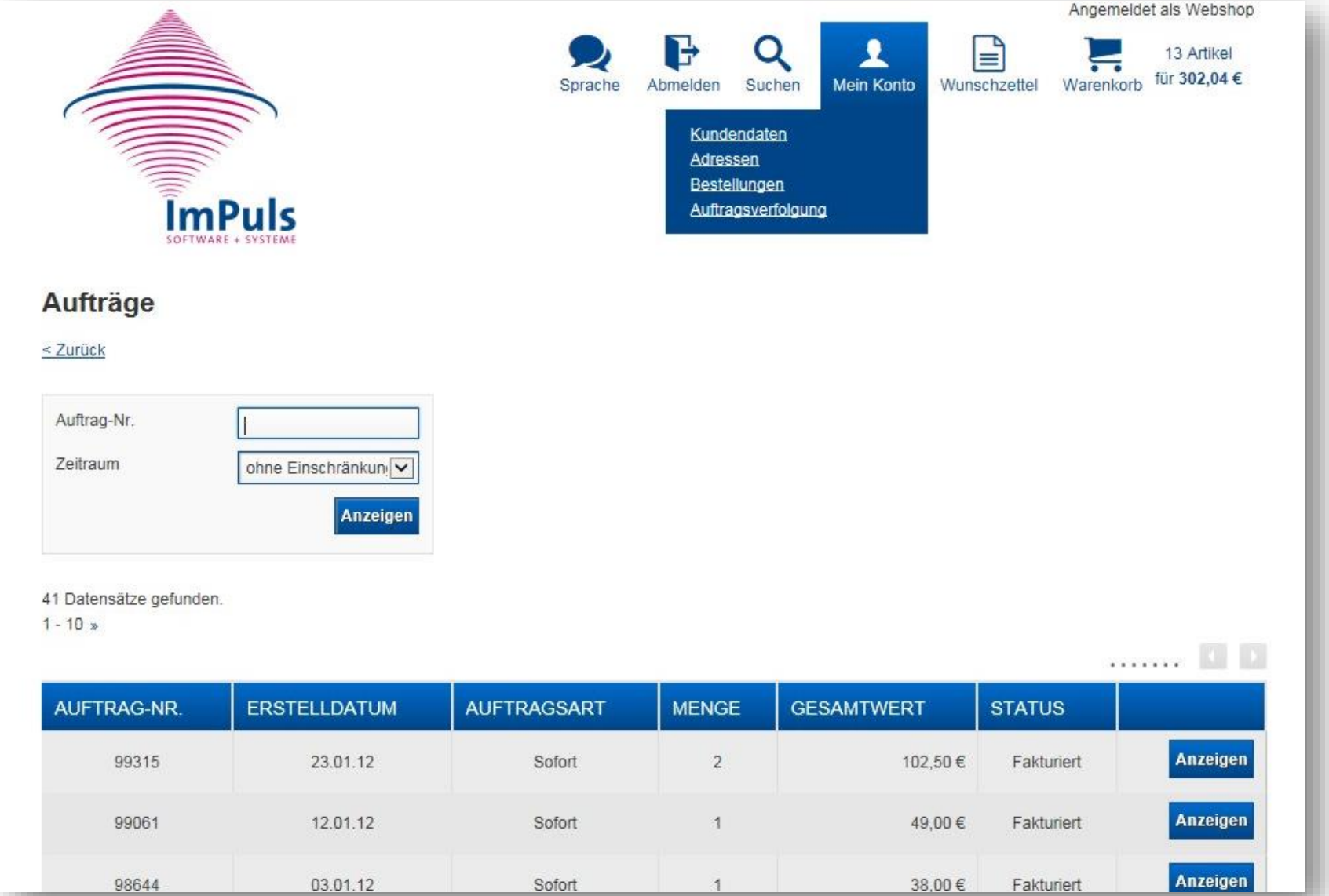

# Bestellungen importieren

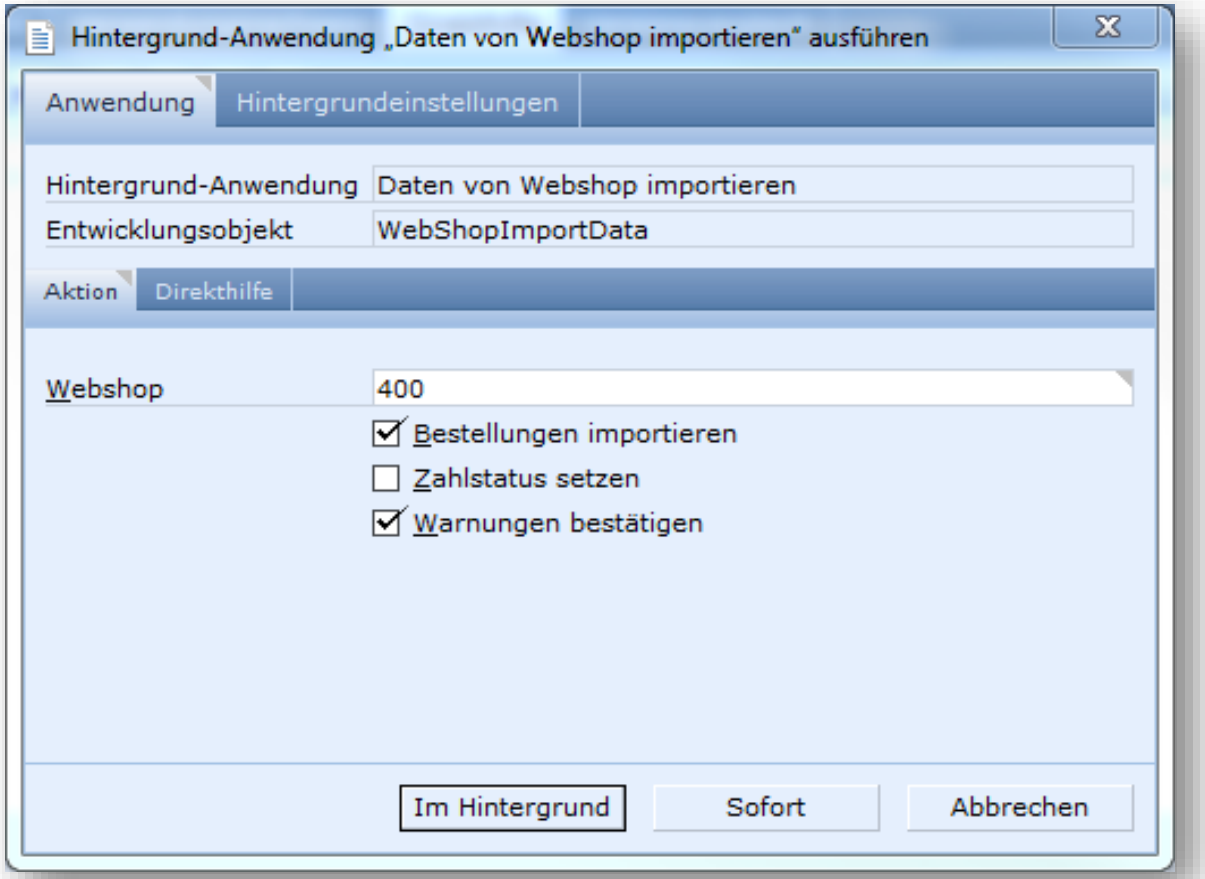


Es werden alle Bestellungen mit einem bestimmten Status aus dem Webshop geladen und als Vertriebsauftrag importiert.

# Warenkorb

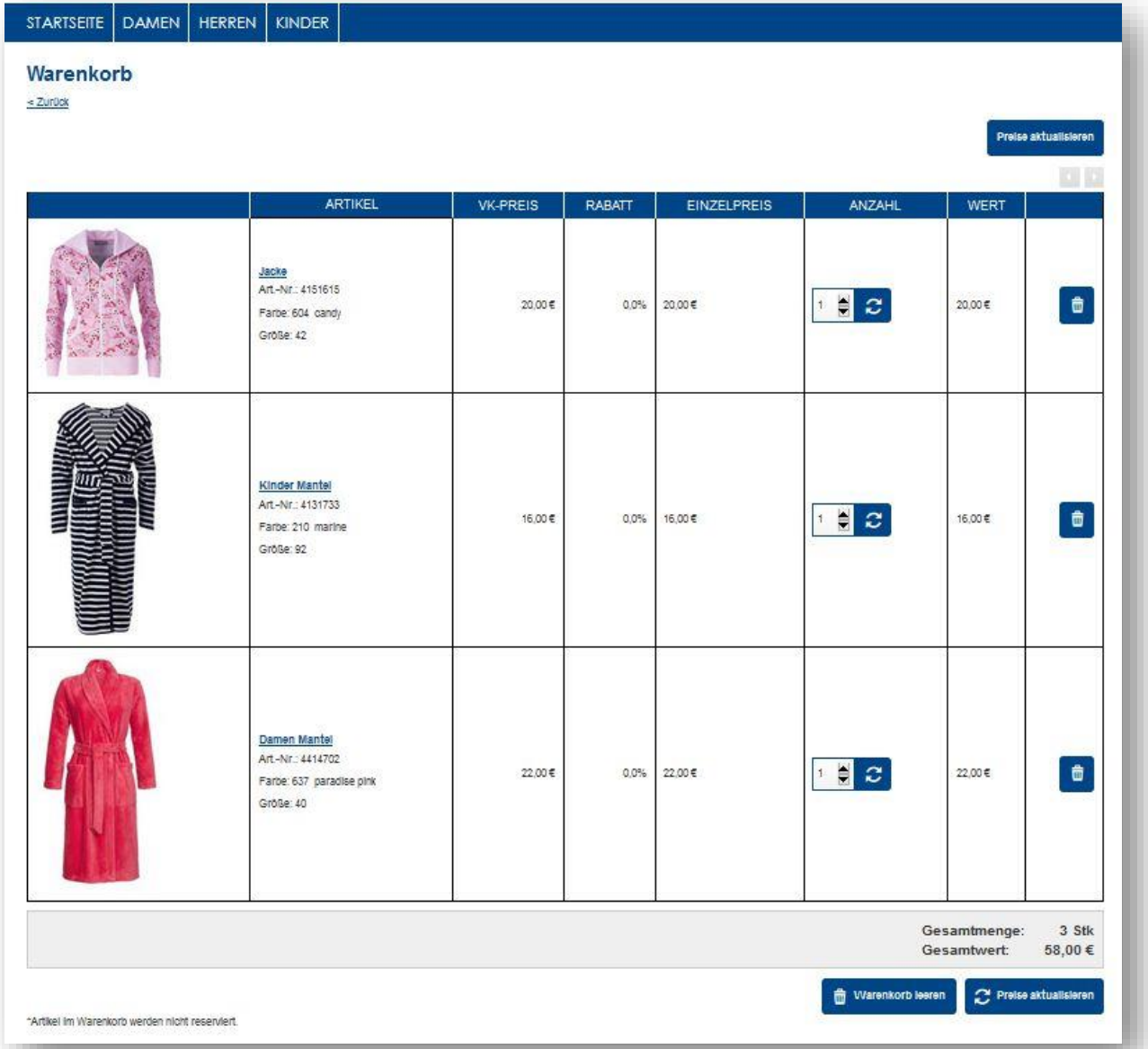
STARTSEITE
DAMEN
HERREN
KINDER
Warenkorb
< Zurück
Preise aktualisieren
ARTIKEL
VK-PREIS
RABATT
EINZELPREIS
ANZAHL
WERT
Jacke
Art.-Nr.: 4151615
Farbe: 604 candy
Größe: 42
20,00 €
0,0%
20,00 €
1
20,00 €
Kinder Mantel
Art.-Nr.: 4131733
Farbe: 210 marine
Größe: 92
16,00 €
0,0%
16,00 €
1
16,00 €
Damen Mantel
Art.-Nr.: 4414702
Farbe: 637 paradise pink
Größe: 40
22,00 €
0,0%
22,00 €
1
22,00 €
Gesamtmenge: 3 Stk
Gesamtwert: 58,00 €
Warenkorb leeren
Preise aktualisieren
*Artikel im Warenkorb werden nicht reserviert.

# Kasse

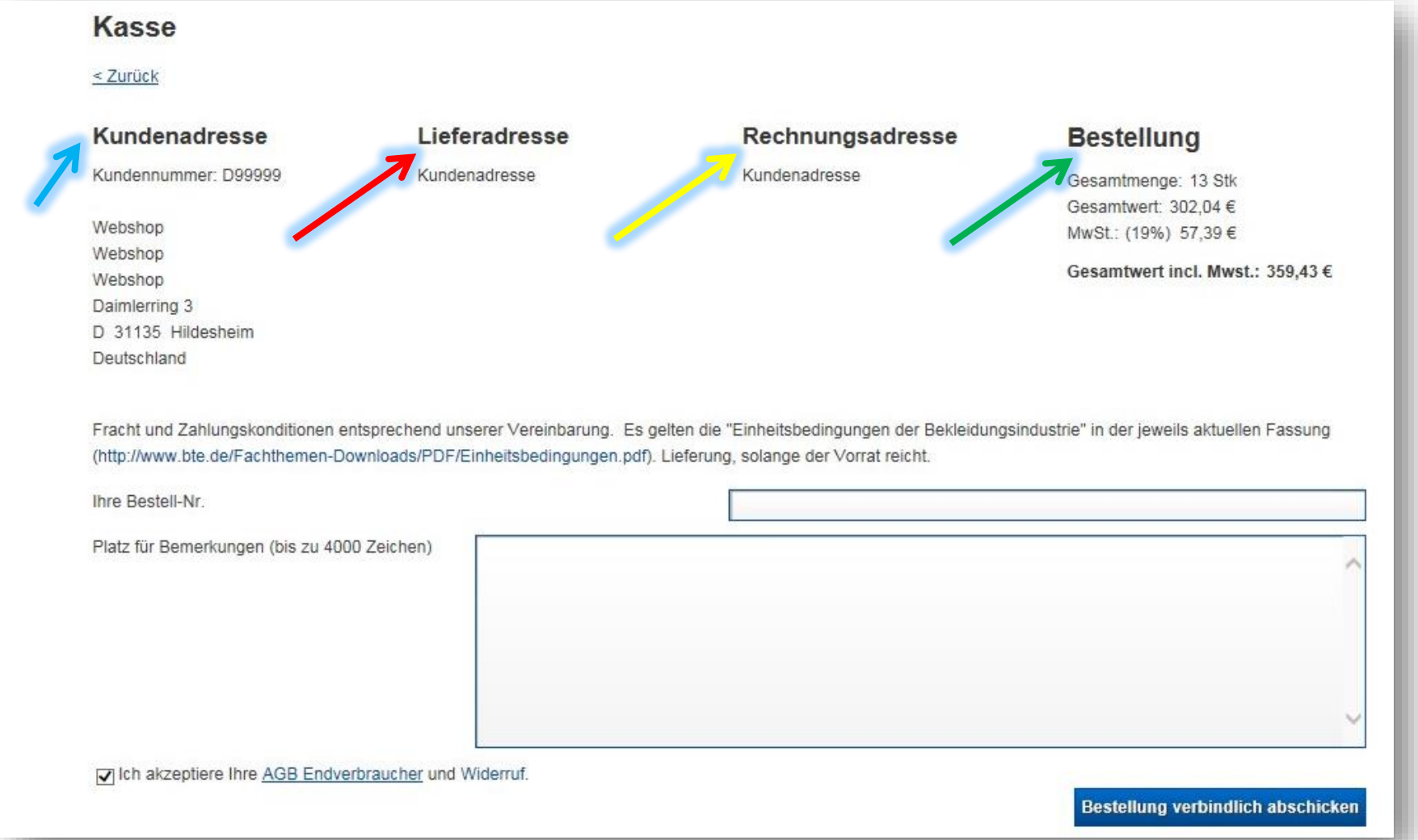

## Kasse

< Zurück

### Kundenadresse

Kundennummer: D99999

Webshop
Webshop
Webshop
Daimlerring 3
D 31135 Hildesheim
Deutschland

### Lieferadresse

Kundenadresse

### Rechnungsadresse

Kundenadresse

### Bestellung

Gesamtmenge: 13 Stk
Gesamtwert: 302,04 €
MwSt.: (19%) 57,39 €

**Gesamtwert incl. Mwst.: 359,43 €**

Fracht und Zahlungskonditionen entsprechend unserer Vereinbarung. Es gelten die "Einheitsbedingungen der Bekleidungsindustrie" in der jeweils aktuellen Fassung (http://www.bte.de/Fachthemen-Downloads/PDF/Einheitsbedingungen.pdf). Lieferung, solange der Vorrat reicht.

Ihre Bestell-Nr.

Platz für Bemerkungen (bis zu 4000 Zeichen)

☑ Ich akzeptiere Ihre AGB Endverbraucher und Widerruf.

Bestellung verbindlich abschicken

# Kundenzuordnung

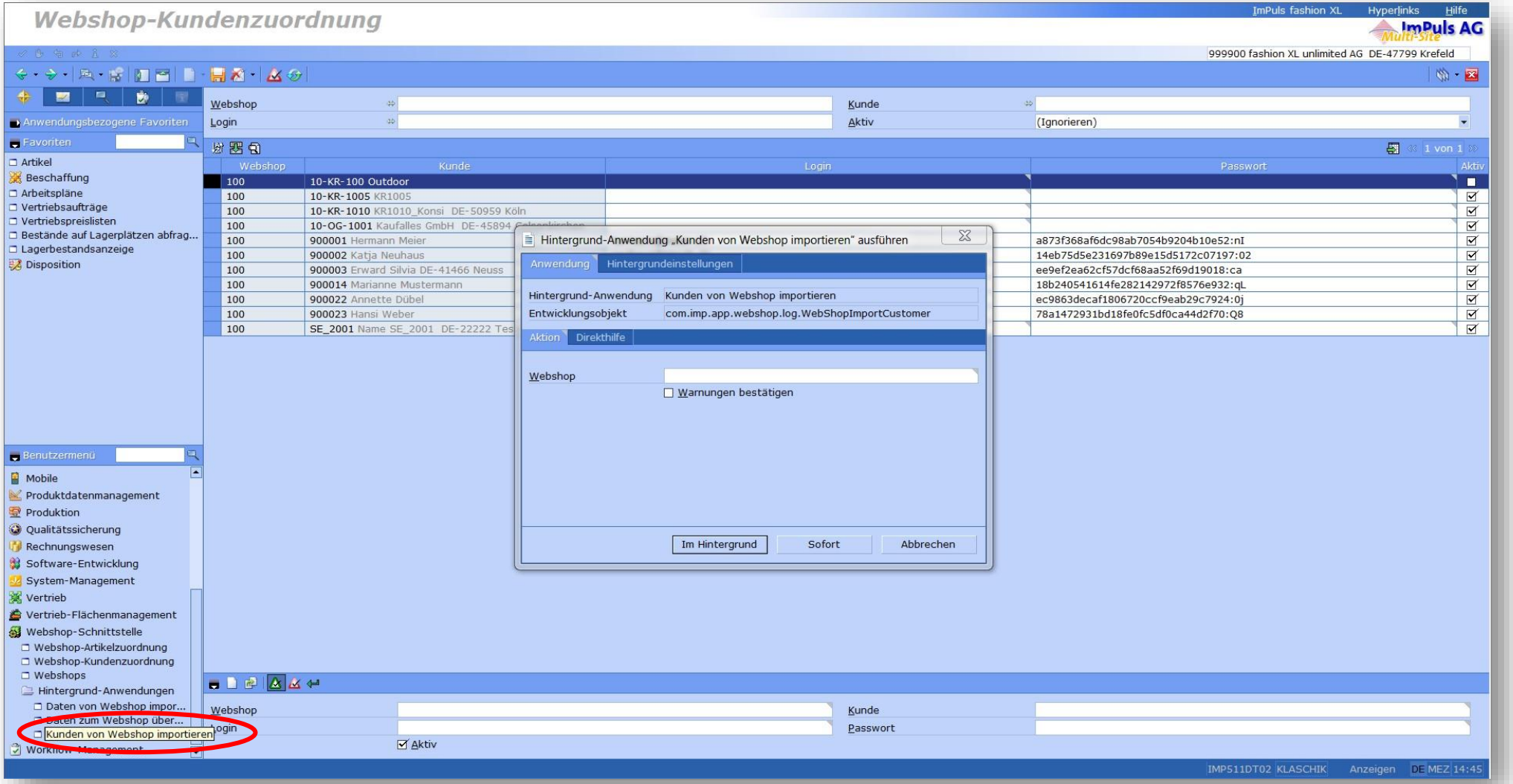

# Responsives Design

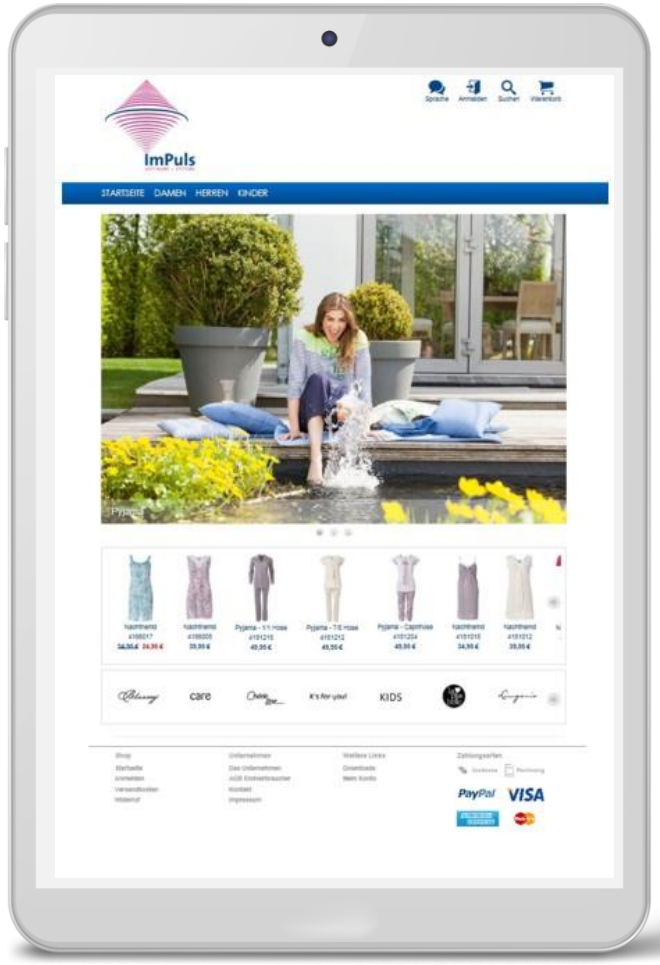

# Ihre Vorteile

- Artikel-Varianten in Matrix-Darstellung
- verschiedene Sprachen
- Preise und Rabatte auf Kunde-Artikel-Ebene, Aktionspreislisten, Preislisten B2B/B2C
- Modul Warengruppenrabatte
- Suchfunktion über Artikel-Nr, Bezeichnungen, Farb-Nr in Arbeitstexten
- Vertreterlösung
- Lots und Sortimente
- Suchmaschinen- und conversionoptimiert

ImPuls
From Aptean

# Vielen Dank

www.ImPuls.de